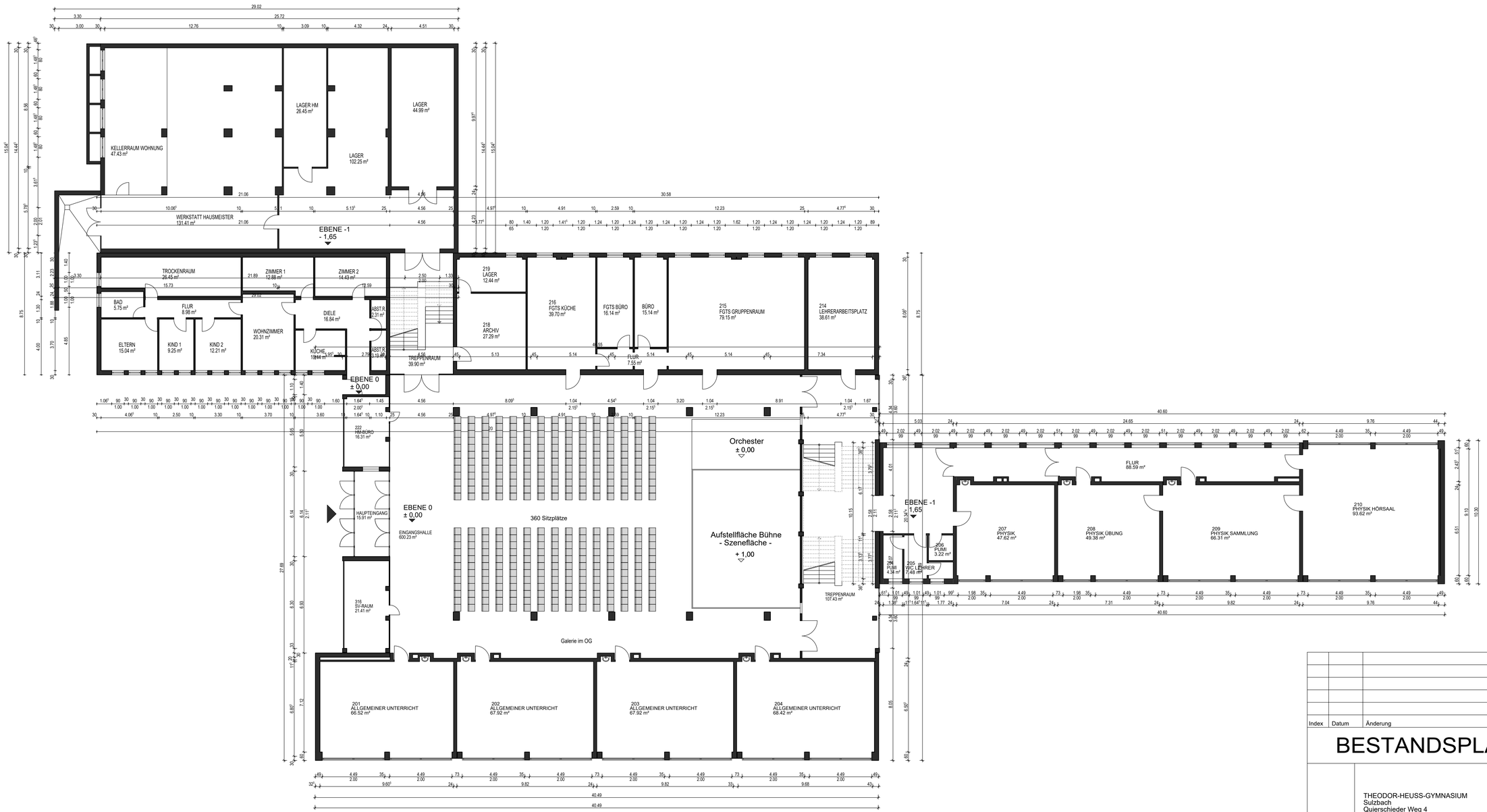

Index	Datum	Änderung	Gez.

BESTANDSPLAN

Standort:	THEODOR-HEUSS-GYMNASIUM Sulzbach Quierschieder Weg 4 66280 Sulzbach
Projekt:	
Planinhalt:	Ebene -1/ Ebene 0 ERDGESCHOSS
	Datum.: JULI 2019 Maßstab: 1:100
Bearbeitet:	TEL.: 0681 / 506- FAX.: 0681 / 506- E-MAIL:
Gezeichnet: Christina Hilgers	TEL.: 0681 / 506-6559 FAX.: 0681 / 506-6591 E-MAIL: christina.hilgers@rvsbr.de

BAUAMT
Fachdienst 65

Schlossplatz 3
66119 Saarbrücken

REGIONALVERBAND SAARBRÜCKEN

H/B = 841 / 1189 (1.00m²)

Allplan 2014